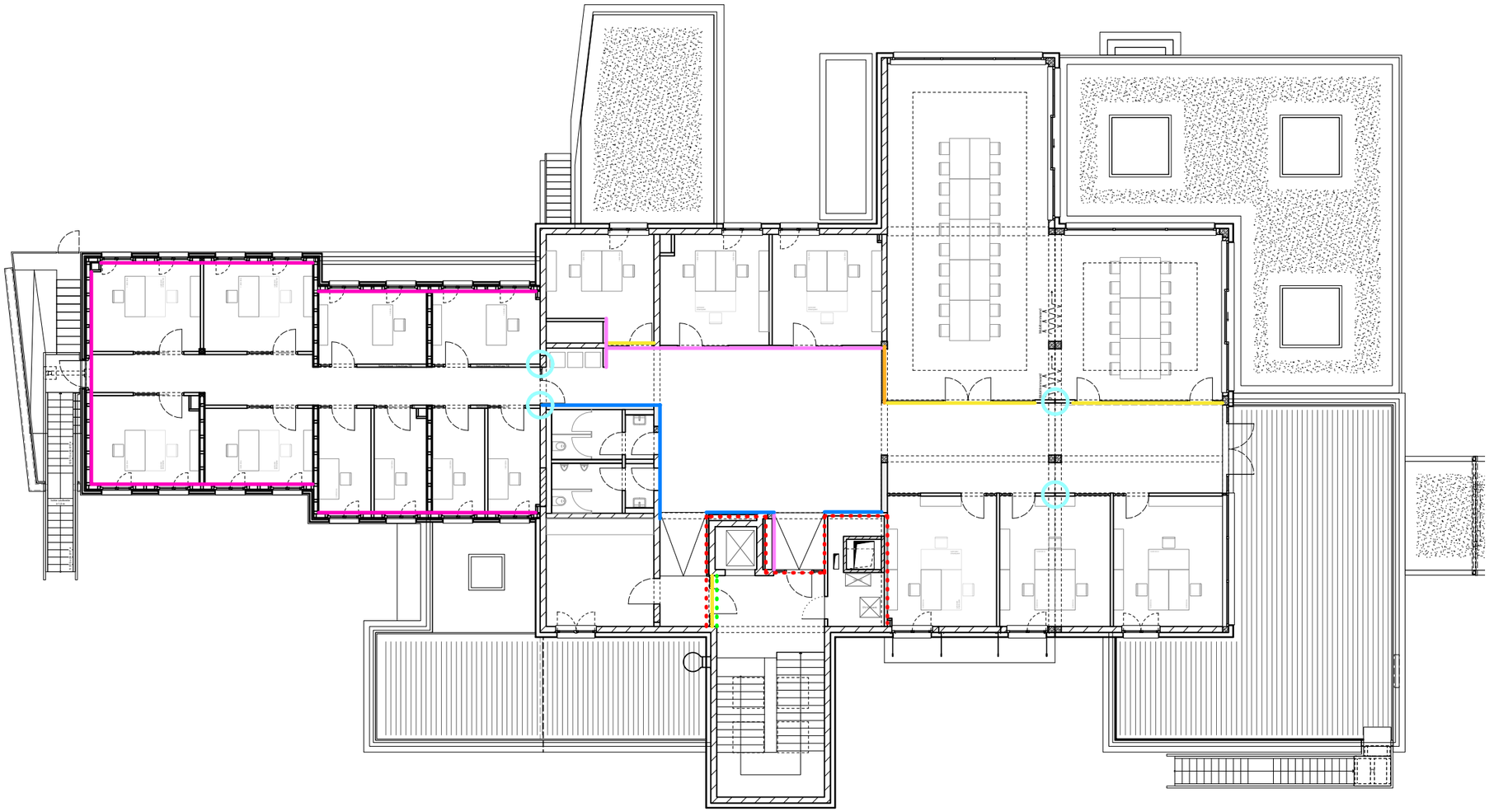

Übersichtsplan Sondersituationen Trockenbau OG - M 1:200

- Trockenputz / 3.Lage GK zur Überdeckung Massivwänden
- GK Beplankung über Holzbauwand einfach
- Trockenbauwand 2.Lage GK über Massivwand ziehen
- Trockenbausturz frei spannend, 24cm (bündig mit darüberliegendem Massivsturz)
- Trockenbausturz frei spannend/ einseitiger Anschluss an Massivwand, 12,5cm

- Gebäudefuge beachten (gem. Statik)
- Schallschutzanforderung beachten (gem. Schallschutznachweis)
- Trockenbausturz mit unterseitigem Anschluss Brandschutztür

Dieser Plan ist nur in Verbindung mit den statischen Konstruktionsplänen und sämtlichen Detailplänen der Architekten gültig. Die Vorgaben aus dem ENEV-Nachweis sind zwingend einzuhalten.
Unklarheiten sind mit der Bauleitung vor Arbeitsbeginn zu klären. Bedenken zur Ausführung gem. anerkannten Regeln der Technik und den geltende DIN-Normen sind dem Architekten zu melden. Die Pläne der beteiligten Fachplaner sind zu beachten. Tragende Bauteile sind nach Angaben des Statikers auszuführen. Alle Maße und Höhenangaben sind vom Unternehmer am Bau verantwortlich zu prüfen und mit anderen Plänen zu vergleichen. Unstimmigkeiten sind der Bauleitung sofort zu melden. Alle Maße beziehen sich soweit nicht anders angegeben, auf den Rohbau ohne Putz oder sonstige Wandverkleidung.

VORHABEN:
Sanierung u. Erweitung Gebäude Kurparkterrassen mit Neubau Wandelgang

PROJEKTNR:
0413-0078

INDEX:

BAUHERR/IN:
Stadtverwaltung Bad Neuenahr-Ahrweiler
Hauptstraße 116
53474 Bad Neuenahr-Ahrweiler
vertreten durch:
Ahrtal Marketing GmbH
vertr. durch: Ralf Ritter

PLANCODE / DATEINAME:
KBN0078_AR_D5_TB_Übersichtsplan-OG

VORABZUG

PLANINHALT
Detail Trockenbau Sondersituationen Übersicht OG

PHASE:
Ausführungsplanung

MASSSTAB:	FORMAT:	DATUM:	GEZ:
1:200	DIN A3	24.03.26	RR